



UNIVERSITÉ  
**LAV**AL

**Faculté de musique**

**Théâtre de la Cité universitaire  
Pavillon Palasis-Prince**

2325, de la Terrasse  
Université Laval  
Québec (Québec)  
G1V 0A6

**Devis technique et plans  
Salle de 625 places**

Pour information :

Sylvain Mailloux

418-656-8016

[sylvain.mailloux.1@ulaval.ca](mailto:sylvain.mailloux.1@ulaval.ca)

**Propriétaire**

Faculté de musique  
Université Laval  
Richard Laplante  
418-656-2131 poste 3547

**Gestionnaire****Capacité**

423 places au parterre  
202 places au balcon

**Services**

Service de vestiaire  
Service de billetterie en ligne  
Salle climatisée

Possibilité de louer l'Atrium de la Faculté des sciences de l'administration (sur demande).

**Location de salle**

Téléphone :  
Télécopieur :  
Courriel :

Sylvain Mailloux  
418-656-8016  
418-656-7365  
[sylvain.mailloux.1@ulaval.ca](mailto:sylvain.mailloux.1@ulaval.ca)

**Responsable technique**

Téléphone :  
Courriel :

Sylvain Mailloux  
418-656-8016  
[sylvain.mailloux.1@ulaval.ca](mailto:sylvain.mailloux.1@ulaval.ca)



## Scène

Plancher de scène Linoléum, noir

## Dimensions

Cadre de scène Largeur : 38' (11,58 m)  
Hauteur : 17'8" (5,38 m)

Scène Largeur avant : 41' (12,50 m)  
Largeur arrière : 26' (7,92 m)  
Profondeur : 43' (13,11 m)

Scène habillée Largeur avant : 33'  
Largeur arrière : 18'

Hauteur du plancher de la scène 37" (0,94 m)

## Avant-scène

En demi-lune, avançant de 36" vers la salle

## Coulisses

Côté jardin 4' (1,22 m)  
Côté cour 9'6" (2,9 m)  
Arrière 8' (2,44 m)

## Plafond

Hauteur sous les porteuses 21' (variable)  
Hauteur sous les frises 16'

## Porteuses

Système de porteuses avec moteurs au plafond

Nombre de porteuses 10 dont 4 avec caniveaux électriques  
Charge maximale sur demande  
Longueur sur demande  
Manœuvre Côté cour

# Débarcadère (Derrière le théâtre)

Dimensions  
Hauteur du sol  
Portes  
Accès

4' x 8' (1,22 m x 2,44 m)  
41" (1,04 m)  
8' x 12' (2,44 m x 3,66 m)  
directement sur la scène



## Habillage de la scène

Un rideau d'avant-scène rouge sur patience, ouverture électrique avec contrôle côté jardin et à la régie.

Un rideau à 13' de l'avant-scène en velours noir sur patience

Un rideau à 23' de l'avant-scène en velours noir sur patience

Un rideau à 32' de l'avant-scène en velours noir sur patience

**Un rideau dans la salle pour fermer la section balcon**

Cinq frises de velours noir, 1ere fixes et les autres sur treuil

Cinq paires de pendrillons de velours noir, fixes

Un tulle blanc

## Loges

2 de 8 places avec toilette et douche

2 de 3 places

17' x 17'

7' x 8'

# Régie

Située au parterre, à l'arrière dans la section centrale sous le balcon



## Console

### SSL-L300

avec module de scène 32 entrées/32 sorties et séparateur pour brancher une console de moniteur

### Soundcraft GB8 40/8/2

## Microphones

3 Shure SM-57  
1 Shure Beta 57  
16 Shure SM-58  
2 Shure SM-81  
1 Shure Beta-52  
8 Shure Beta 98H/C  
4 Sennheiser E-904  
4 Sennheiser E-906  
6 DPA-4099  
2 ATM-450  
2 Sennheiser MD-441  
4 Sennheiser MD-421

1 Sennheiser MEG 14-40  
3 Electro-Voice N/D 408B1  
1 EV RE-27 N/D  
2 AKG-460  
2 AKG-414-XLS  
1 AKG-535  
1 PZM Crown 30RB  
2 Crown Black PCC-160

**Microphones sans-fil (en surplus de la location)** 6 bases Shure SLX4  
4 Shure Beta 87  
4 Lavalier  
2 Shure WCM16  
6 Countryman WCE6LTD  
6 Beltpack Shure SLX1

**Boites directes** 2 Radial Pro-DI  
2 Radial J-48  
2 Radial Pro-D2  
1 Radial USB-Pro  
1 Radial PZ-DI  
5 SCV DI-2

**Pieds de microphones** 16 grands avec perches ext.  
10 petits avec perches ext.  
6 pieds de table

**Filage** Multicâble 32 paires/8 retours  
(Côté cour)  
Multicâble 16 paires-3 retours, 100'  
6 XLR, 10'  
28 XLR, 25'  
13 XLR, 50'  
4 Speakon 4, 25'  
4 Speakon 4, 50'  
2 Speakon 4, 10

## **Systeme de sonorisation**

**Amplifications** 2 Crown I-Tech 4000  
2 Crown I-Tech 5000HD  
1 Crown I-Tech 6000  
1 Crown MA-2402

**Haut-parleurs** 2 JBL SRX728 (sub)  
6 JBL VRX932LA (parterre)  
2 JBL VRX928LA (centre)  
4 JBL VRX932LA (balcon)

<b>Caisses amplifiées</b>	2 EV-ETX-12P avec trépieds
<b>Moniteurs de scène</b>	6 JBL VRX915 passif 1 Crown XTI-4000 2 Crown XTI-4002
<b>Lecteurs et enregistreurs</b>	1 lecteur CD Denon DN-700c 1 lecteur DVD, MP3 Panasonic
<b>Effets et processeurs</b>	2 Avalon 2044, compresseur

## Vidéo

**Écran motorisé 12'x12'**

**Projecteur vidéo (en surplus de la location)** Hitachi CPX807, 5000 lumens avec lentille LL603 (ratio 2.0)

**Caméra HD Sony EVIH100V et écran ACL 42pces reliant la salle et les loges.**  
Possibilité de prendre le signal via un connecteur HDMI.

## Éclairage

<b>Console</b>	grandMA2 Light ETC express 24/48
<b>Gradateurs</b>	Strand CD80, 48 circuits 2,4 kW
<b>Projecteurs</b>	12 Varilite VL4000 spot(frais supp.) 16 Fresnels 6" (1000 W) 12 OVATION F-265WW + F-165WW-BD 8 Altman PAR 64 (1000 W) 24 ETC Source Four (26°) 6 KL6 20° 1000 W (6° x 16°) 8 Selecon ACX-2444 22-50 6 Coda 500 W 10 Scoop 500 W 2 barres à six PAR 64, NSP 1000 W 1 Satellite proj. de poursuite

## Autres

MDG, machine à brouillard  
6 porteuses verticales  
(plaques sur le plancher et hauteurs variées)  
Coffre de gel  
Support à gobo  
Gobo variés

**Ligne DMX-3 supplémentaire côté cour reliée à la régie en plus de 3 Opto-coupler**

## Électricité

**Panneau 120/208v triphasé de 200Amp. situé à l'arrière-scène, connecteurs Camlock**

### Filage

5 TL3 20 A, 50'  
25 TL3 20 A, 25'  
20 TL3 20 A, 10'  
4 TL3 à Quadbox 25'  
4 TL3 à Quadbox 10'  
4 Quadbox in/out  
10 Uground 25'  
5 Uground 50'  
4 Uground à Quadbox 25'  
2 Socapex 104' 12ga  
2 Socapex femelles@6TL3mâles  
2 Socapex mâles@6TL3femelles  
24 twofer  
(1TL3 mâle à 2TL3 femelles)

## Communication

### Système Clearcom

1 base  
11 boitiers de ceinture  
(3 RS100A, 6 RS-601, 2 ASL-B5)  
6 paires d'écouteurs

## Autre

- **Billetterie en ligne et impression de billets**
- **Plate-forme élévatrice Geni GR-20** peut être utilisée si la personne détient un certificat de formation et elle doit également fournir son harnais de sécurité.
- **Piano Baldwin SF-10, 7 pieds**
- **Enregistrement multipiste des spectacles (Pro Tools, Logic, Pyramix).**



## Divers

- 24 poches de sable
- 30 lutrins
- 20 lampes à lutrin
- Escabeaux de 8' et de 12'
- 8 tables en plastique de 6'
- 8 nappes noires
- Tables en bois
- Pupitres et chaises
- Plan AutoCad de la salle disponible sur demande

## Stationnement

### Heures payantes

<u>Journées</u>	<u>Heures payantes</u>
Lundi au jeudi	7 h à 22 h
Vendredi	7 h à 20 h

Voir Lien pour autres gratuités : <http://www.ssp.ulaval.ca/stationnement/horaire-de-contrôle/>



# Pavillon Palasis-Prince, Université Laval

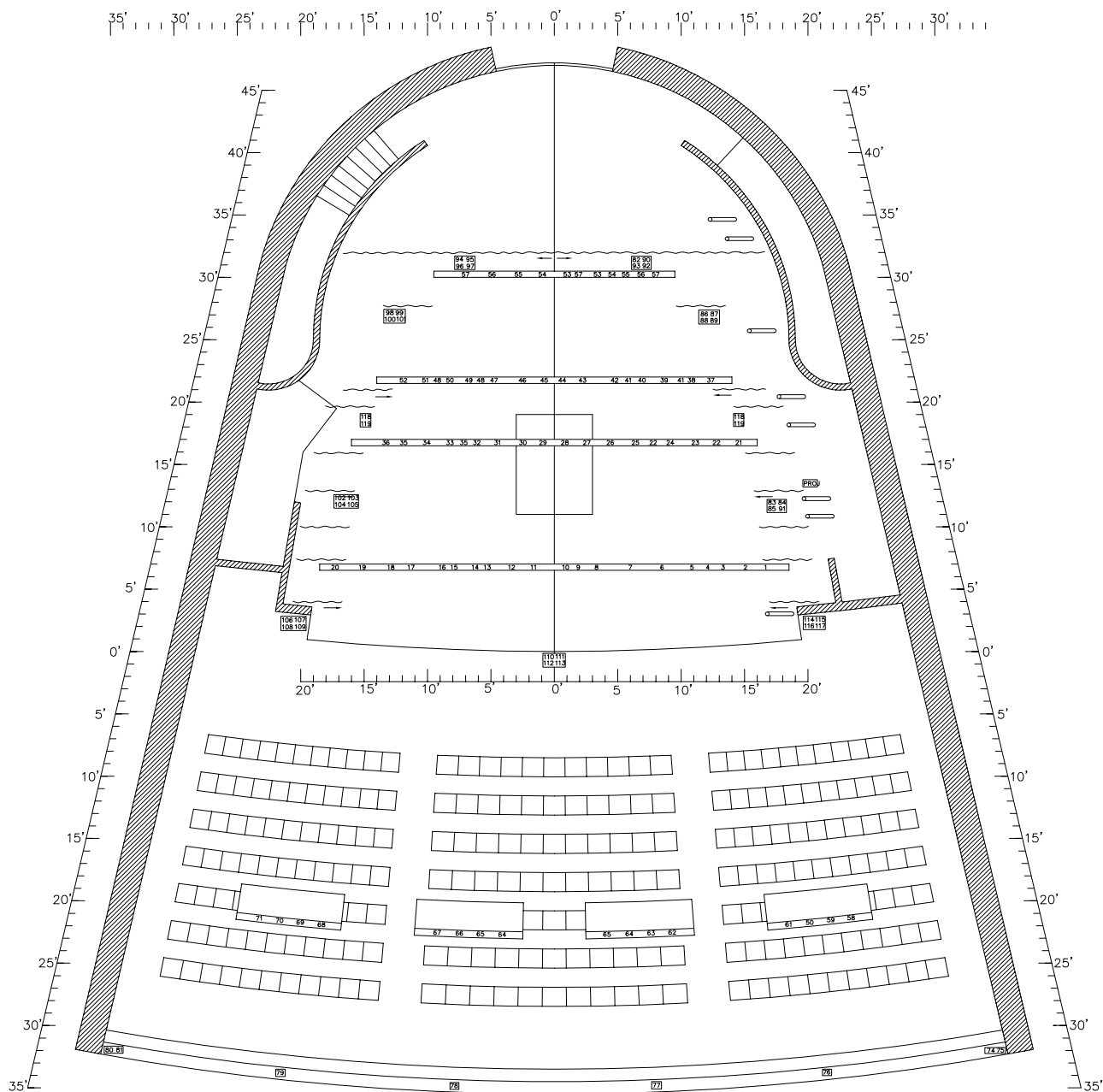

148

Gauche - impair

23	21	19	17	15	13	11	9	A
27	25	23	21	19	17	15	13	B
27	25	23	21	19	17	15	13	C
27	25	23	21	19	17	15	13	D
27	25	23	21	19	17	15	13	E
29	27	25	23	21	19	17	15	F
29	27	25	23	21	19	17	15	G
29	27	25	23	21	19	17	15	H
29	27	25	23	21	19	17	15	I
33	31	29	27	25	23	21	19	J
33	31	29	27	25	23	21	19	K
33	31	29	27	25	23	21	19	L
33	31	29	27	25	23	21	19	M
33	31	29	27	25	23	21	19	N
31	29	27	25	23	21	19	17	O
31	29	27	25	23	21	19	17	P

Fauteils roulants

Sortie

71 sièges

Gauche - impair

31	29	27	25	23	21	19	17	15	A
31	29	27	25	23	21	19	17	15	B
33	31	29	27	25	23	21	19	17	C
31	29	27	25	23	21	19	17	15	D
31	29	27	25	23	21	19	17	15	E
37	35	33	31	29	27	25	23	21	F
37	35	33	31	29	27	25	23	21	G
31	29	27	25	23	21	19	17	15	H
31	29	27	25	23	21	19	17	15	I
31	29	27	25	23	21	19	17	15	J
31	29	27	25	23	21	19	17	15	K
31	29	27	25	23	21	19	17	15	L
31	29	27	25	23	21	19	17	15	M
31	29	27	25	23	21	19	17	15	N
31	29	27	25	23	21	19	17	15	O
31	29	27	25	23	21	19	17	15	P

Scène

117

Parterre - centre

7	5	3	1	2	4	6	8	
9	7	5	3	1	2	4	6	8
9	7	5	3	1	2	4	6	8
9	7	5	3	1	2	4	6	8
9	7	5	3	1	2	4	6	8
9	7	5	3	1	2	4	6	8
9	7	5	3	1	2	4	6	8
9	7	5	3	1	2	4	6	8
9	7	5	3	1	2	4	6	8
9	7	5	3	1	2	4	6	8
9	7	5	3	1	2	4	6	8
9	7	5	3	1	2	4	6	8
9	7	5	3	1	2	4	6	8
9	7	5	3	1	2	4	6	8
9	7	5	3	1	2	4	6	8
9	7	5	3	1	2	4	6	8
9	7	5	3	1	2	4	6	8
9	7	5	3	1	2	4	6	8
9	7	5	3	1	2	4	6	8
9	7	5	3	1	2	4	6	8

Eclairage son

Régie

Cabine

Parterre: 422 sièges

Balcon: 202 sièges

Total: 624 sièges

Entrée

Balcon

57 sièges

157

Droite - pair

10	12	14	16	18	20	22	24	A
10	12	14	16	18	20	22	24	B
10	12	14	16	18	20	22	24	C
10	12	14	16	18	20	22	24	D
10	12	14	16	18	20	22	24	E
12	14	16	18	20	22	24	26	F
12	14	16	18	20	22	24	26	G
12	14	16	18	20	22	24	26	H
12	14	16	18	20	22	24	26	I
12	14	16	18	20	22	24	26	J
12	14	16	18	20	22	24	26	K
12	14	16	18	20	22	24	26	L
12	14	16	18	20	22	24	26	M
12	14	16	18	20	22	24	26	N
12	14	16	18	20	22	24	26	O
12	14	16	18	20	22	24	26	P
12	14	16	18	20	22	24	26	Q
12	14	16	18	20	22	24	26	R
12	14	16	18	20	22	24	26	S
12	14	16	18	20	22	24	26	T
12	14	16	18	20	22	24	26	U
12	14	16	18	20	22	24	26	V
12	14	16	18	20	22	24	26	W
12	14	16	18	20	22	24	26	X
12	14	16	18	20	22	24	26	Y
12	14	16	18	20	22	24	26	Z

Sortie

74 sièges

Droite - pair

16	18	20	22	24	26	28	30	32	A
16	18	20	22	24	26	28	30	32	B
16	18	20	22	24	26	28	30	32	C
16	18	20	22	24	26	28	30	32	D
16	18	20	22	24	26	28	30	32	E
16	18	20	22	24	26	28	30	32	F
16	18	20	22	24	26	28	30	32	G
14	16	18	20	22	24	26	28	30	H
14	16	18	20	22	24	26	28	30	I
14	16	18	20	22	24	26	28	30	J
14	16	18	20	22	24	26	28	30	K
14	16	18	20	22	24	26	28	30	L
14	16	18	20	22	24	26	28	30	M
14	16	18	20	22	24	26	28	30	N
14	16	18	20	22	24	26	28	30	O
14	16	18	20	22	24	26	28	30	P
14	16	18	20	22	24	26	28	30	Q
14	16	18	20	22	24	26	28	30	R
14	16	18	20	22	24	26	28	30	S
14	16	18	20	22	24	26	28	30	T
14	16	18	20	22	24	26	28	30	U
14	16	18	20	22	24	26	28	30	V
14	16	18	20	22	24	26	28	30	W
14	16	18	20	22	24	26	28	30	X
14	16	18	20	22	24	26	28	30	Y
14	16	18	20	22	24	26	28	30	Z

## Plan des circuits électriques TCU-2012

### Gradateurs

1
2
3
4
5
6
7
8
9
10
11
12
13
14
15
16
17
18
19
20
21
22
23
24
25
26
27
28
29
30
31
32
33
34
35
36
37
38
39
40
41
42
43
44
45
46
47
48

94	95	96	97
----	----	----	----

90	91	92	93
----	----	----	----

57	56	55	54	53	57	53	54	55	56	57
----	----	----	----	----	----	----	----	----	----	----

Porteuse Électrique #4

98
99
100
101

86
87
88
89

52	52	51	50	49	49	48	47	46	45	44	43	42	41	40	39	41	38	37	37
----	----	----	----	----	----	----	----	----	----	----	----	----	----	----	----	----	----	----	----

Porteuse Électrique #3

36	35	35	34	33	32	31	30	29	28	27	26	25	22	24	23	22	21
----	----	----	----	----	----	----	----	----	----	----	----	----	----	----	----	----	----

Porteuse Électrique #2

104																114
105																TL3 110 115
106	102	TL3														TL3 111 116
107	103	TL3														TL3 112 117
108																TL3 113 118
109																119

20	19	18	17	16	15	14	13	12	11	10	9	8	7	6	5	4	3	2	1
----	----	----	----	----	----	----	----	----	----	----	---	---	---	---	---	---	---	---	---

Porteuse Électrique # 1

82	83	84	85
----	----	----	----

Avant scène

73	72	71	70	69	68	67	66	65	64	63	62	61	60	59	58
----	----	----	----	----	----	----	----	----	----	----	----	----	----	----	----

FOH

80	81	80	79	78	77	76	75	74	74
81				Balcon					75